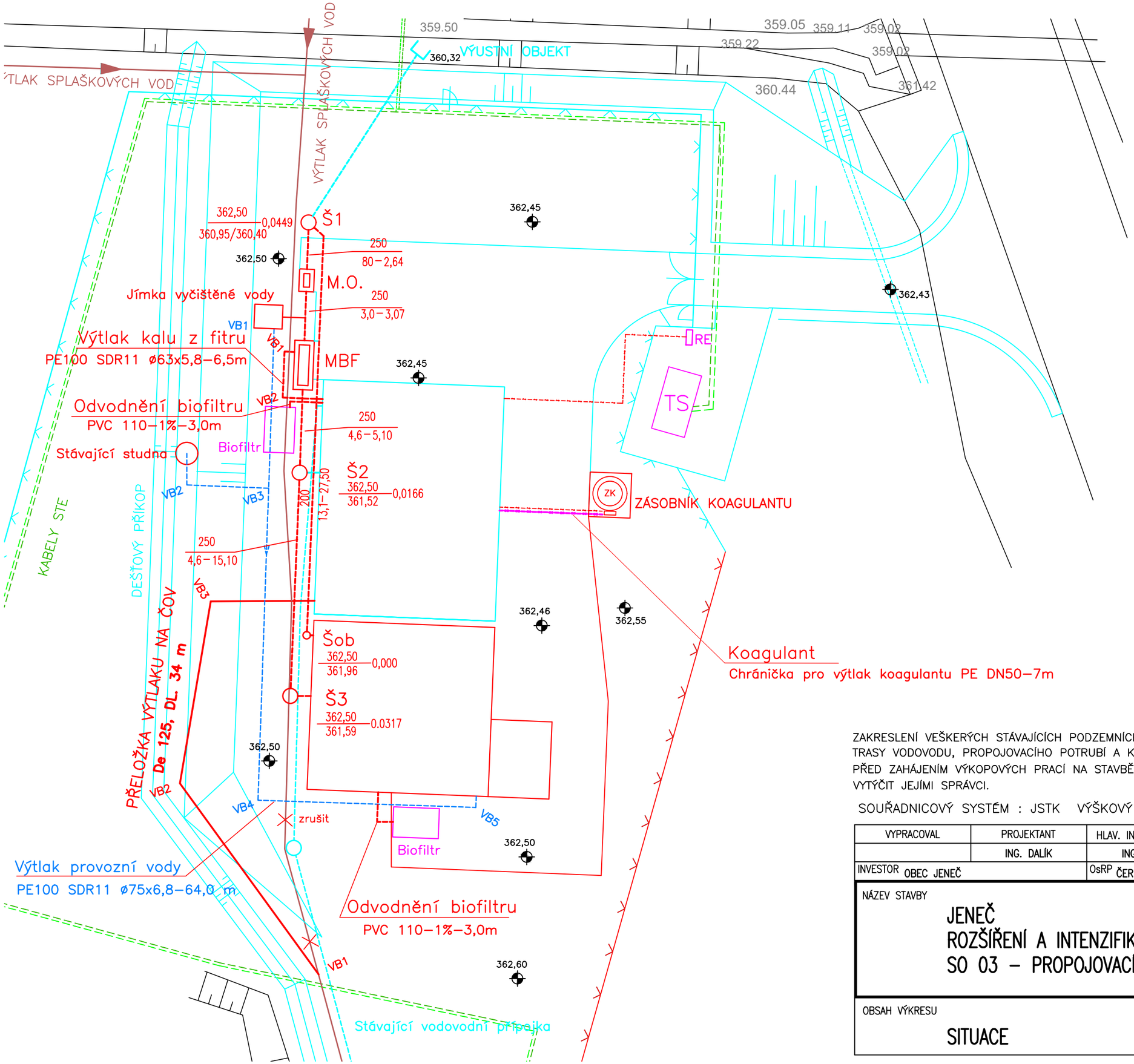

Soupis vytyčovacích bodů

	X	Y
Odtok z ČOV		
Š1	1040940,81	757144,09
Š2	1040957,66	757144,69
Š3	1040972,7	757145,32
Obtok ČOV		
Šob	1040968,62	757144,22
Přeložka výtlaku		
VB1	1040991,46	757143,42
VB2	1040978,59	757152,76
VB3	1040966,33	757150,69
Výtlak kalu z filtru		
VB1	1040949,5	757145,72
VB2	1040952,61	757145,84
Výtlak provozní vody		
VB1	1040947,17	757146,39
VB2	1040956,38	757152,3
VB3	1040958,71	757146,79
VB4	1040979,72	757147,5
VB5	1040980,21	757132,83

LEGENDA:

- ČOV Jeneč–2500 EO–stávající
- Rozšíření ČOV–4000 EO
- Splašková kanalizace–stávající
- Splašková kanalizace–výtlak–stávající
- Vodovodní přípojka–stávající
- Přípojka NN
- Kabely NN
- Kabely VN
- Provozní vodovod
- Koagulant

ZAKRESLENÍ VEŠKERÝCH STÁVAJÍCÍCH PODZEMNÍCH INVESTIC JE POUZE ORIENTAČNÍ!
TRASY VODOVODU, PROPOJOVACÍHO POTRUBÍ A KABELOVÝCH ROZVODŮ JSOU NEOVĚŘENÉ, INFORMATIVNÍ!
PŘED ZAHÁJENÍM VÝKOPOVÝCH PRACÍ NA STAVBĚ JE POTŘEBA VEŠKERÉ PODZEMNÍ INVESTICE NECHAT VYTÝČIT JEJÍMI SPRÁVCI.

SOUŘADNICOVÝ SYSTÉM : JSTK VÝŠKOVÝ SYSTÉM : Bpv

VYPRACOVAL	PROJEKTANT	HLAV. INŽ. PROJEKTU	AUTORIZOVANÁ OSOBA
	ING. DALÍK	ING. DALÍK	ING. DALÍK
INVESTOR OBEC JENEČ		OsRP ČERNOŠICE	KÚ STŘEDOČESKÝ

PIK VÍTEK Inženýrská a projektová kancelář

NÁZEV STAVBY

JENEČ
ROZŠÍŘENÍ A INTENZIFIKACE ČOV
SO 03 – PROPOJOVACÍ POTRUBÍ V AREÁLU

ATELIER	PRAHA	ČÍS. SOUPRAVY
DATUM	10/2020	
STUPEŇ	DPS	
FORMÁT	2 A4	
MĚŘÍTKO	1 : 250	
SOUBOR		

OBSAH VÝKRESU

SITUACE

ZAK. ČÍSLO	ČÍS. VÝKRESU
20–083	D.1.1.2